

- SERVIÇOS A SEREM EXECUTADOS**
- PINTURA GERAL DA ESCOLA
  - PINTAR PORTAS E JANELAS
  - REVISÃO NA PARTE ELÉTRICA E HIDRÁULICA
  - REPARO UTILIZANDO PEDREIRO, SERVENTE, CARPINTEIRO E ELETRICISTA
  - RETELHAMENTO DE 10% DA COBERTURA

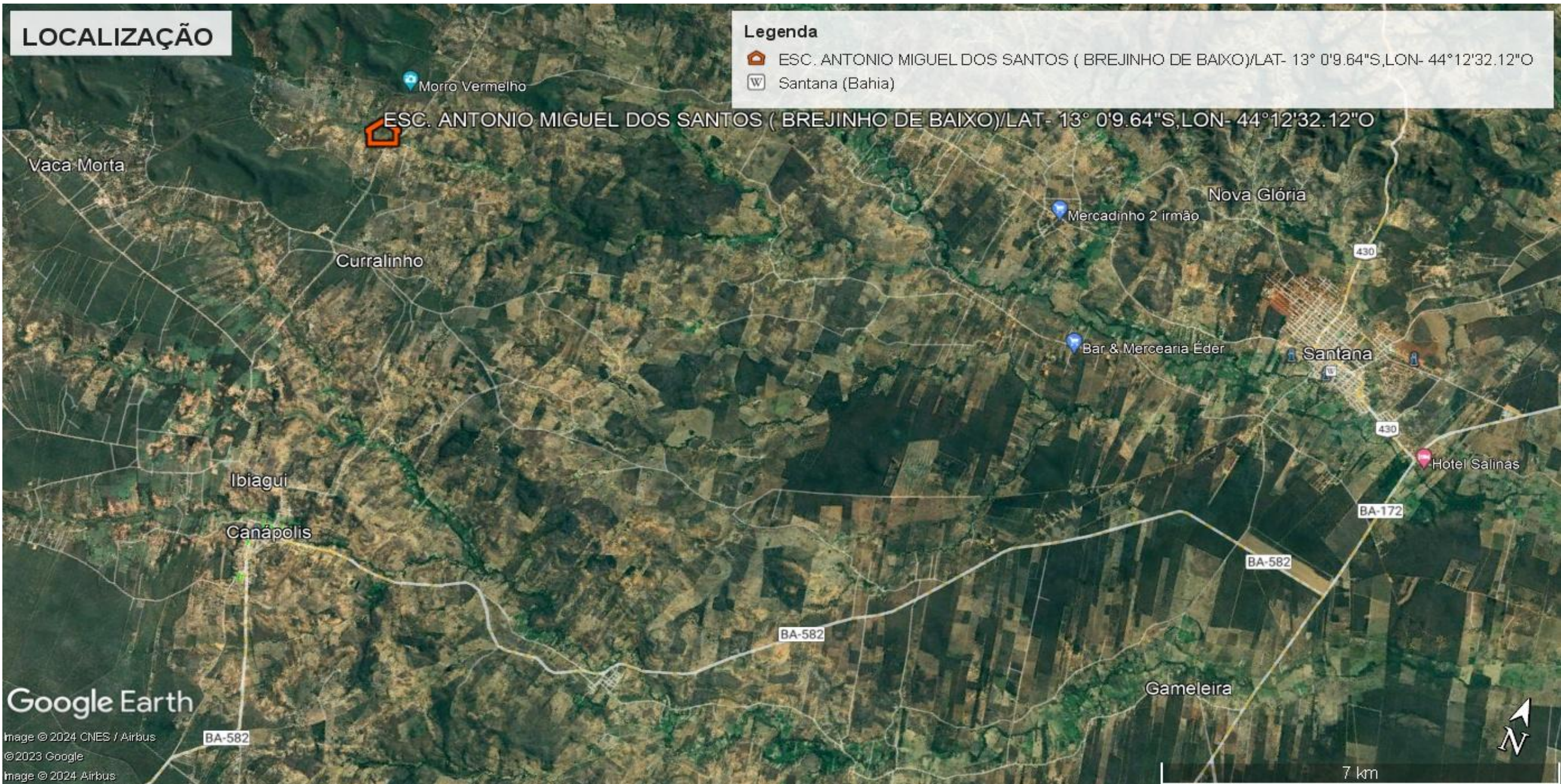

ESPECIFICAÇÕES DE MATERIAIS - CONVENÇÕES	
LEGENDA	
PISO	PISO ORIENTADO DESMOLPADO EM COR VERMELHA
PAREDE	PAREDE EM CERÂMICA
FORRO	PAREDE REVESTIDA EM CERÂMICA, NA COR BRANCA, ATÉ 1,10m ACIMA TINTA ACRILICA
ESQUADRIAS	PAREDE COM TINTA 100% ACRILICA
PAREDES	PAREDE REVESTIDA EM CERÂMICA, NA COR BRANCA, ATÉ 1,10m ACIMA TINTA ACRILICA
	FORRO EM PVC NA COR BRANCA
	COBERTURA EM TELHA CERÂMICA
	LAJ. PAREDE COM TINTA LATEX PVA, NA COR BRANCA, SOBRE MASSA ACRILICA
	COBERTURA EM TELHA ONDULADA
	PORTA DE MADEIRA
	PORTA DE FERRO
	JANELA DE MADEIRA
	JANELA DE FERRO
	ACONTECER
	EXISTENTES
	ANEXOS



End: Travessa Osvaldo Cruz, nº381  
Cidade: Santa Maria da Vitória  
Estado: Bahia  
Cep: 47640000

Título do Trabalho:  
**ESCOLA DO BREJINHO DE BAIXO**  
Proprietário: PREFEITURA DE CANAPOLIS  
Rua:  
Cidade: CANAPOLIS  
Estado: BAHIA  
Cep:

Referencia dos Projetos  
**REFORMA ESCOLAR**

Referências dos projetos

**#Fase do Projeto**

Drawn by

Date

Checked by

Date

Drawing Scale

**1:117,85**

Layout ID

Status

Revision

**1/1**